PLAN URBANISTIC ZONAL

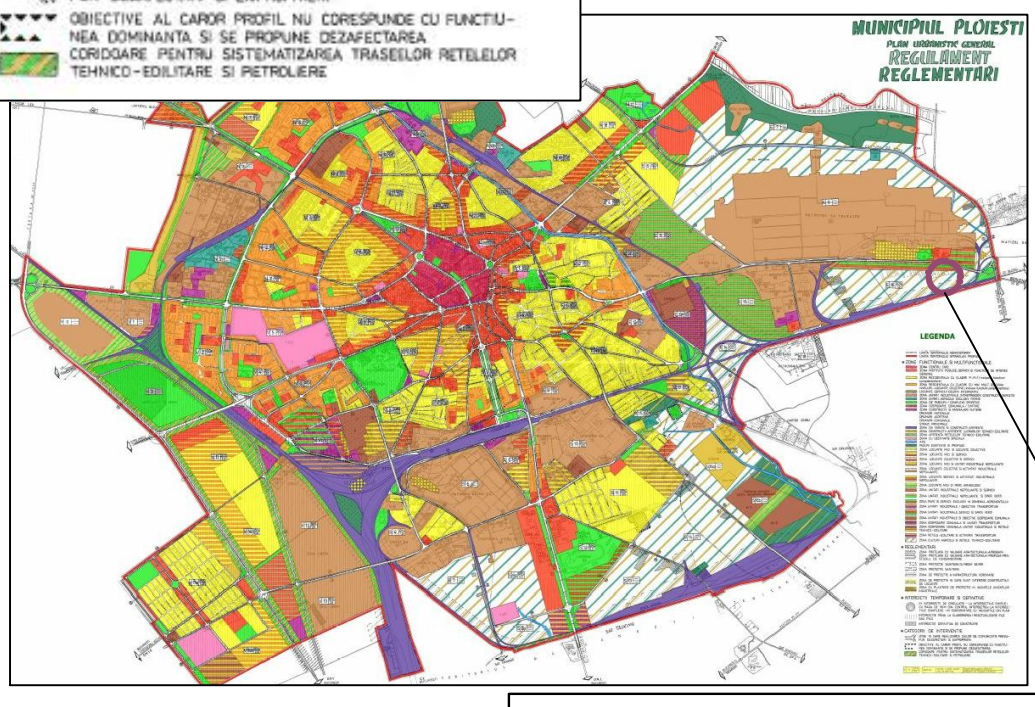

0.1 ÎNCADRARE ÎN TERITORIU

LIMITA INTRAVILAN EXISTENT
LIMITA TERENI CARE A GENERAT PUZ
(S = 16 000.00 mp)
LIMITA TERENI STUDIAT
(S = 35 116.64 mp)

ARH. Adriana Alexandra GOGONEA
O.A.R. nr. 2384

Birou Individual de Arhitectură nr. 01
Str. Gh. Gr. Cantacuzino
Tel. mobil- 0741 298 907
Tel./fax-
arhitectdurbanismorradomania

SPECIFICAŢIE	NUME	SEMNĂTURA
ŞEF PROIECT	Arh. Adriana GOGONEA	
PROIECTAT	Arh. Adriana GOGONEA	
DESENAT	Arh. Adriana GOGONEA	

BENEFICIAR: S.C. COMGAZ STEEL S.A.

AMPLASAMENT: Str. Mihai BRAVU nr. 336B, nr. cad. 121110, 123163, 126940, 123278,123131,123129,127272, 120894, municipiul PLOIEŞTI, judeţul PRAHOVA

TITLUL PROIECTULUI: PLAN URBANISTIC ZONAL SCHIMBARE FUNCŢIUNE (DIN ZONĂ TEHNICO-EDILITARE ÎN ZONĂ INDUSTRIE NEPOLUANTĂ) PENTRU AMPLASARE HAL Ă DE DEPOZITARE ŞI PROCESARE REGIM P

TITLUL PLANŞEI: PLAN DE ÎNCADRARE ÎN P.U.G. (AVIZAT 1999)

PROIECT NR. 15

DATA: nov. 2019

FAZA: P.U.Z.

Pl. nr. U01

A3

sc. 1: 5 000